

Sua pesquisa rende fotos bonitas?
Mande para imagempesquisa@fapesp.br
Seu trabalho poderá ser publicado na revista.

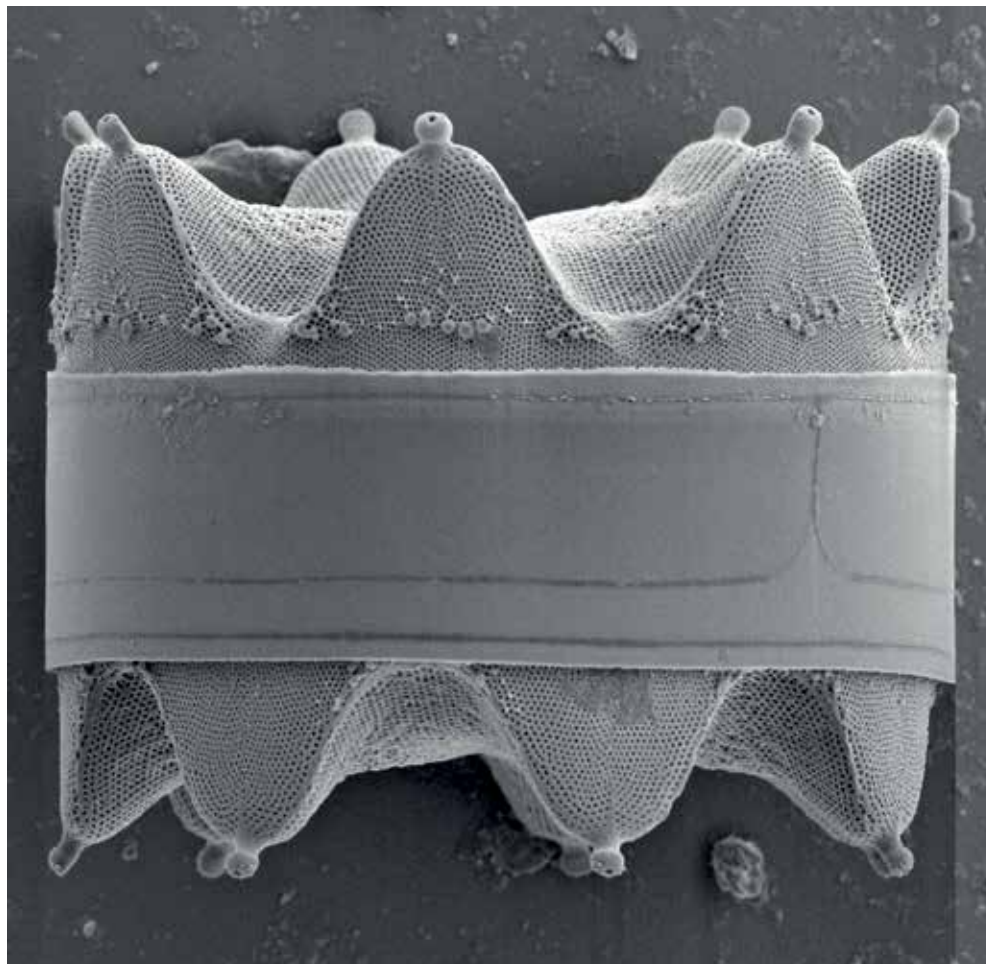

Rainha da Amazônia

A coroa acima apareceu quando o biólogo Leonardo Rocha examinava, ao microscópio eletrônico de varredura, uma amostra de água dos arredores da ilha de Cotijuba, na Região Metropolitana de Belém. Foi o primeiro registro dessa diatomácea *Polymyxus coronalis*, um tipo de microalga com largura de cerca de 60 micrômetros, usando a tecnologia. A espécie é típica da baía do Guajará e funciona como indicador de qualidade ambiental. Para as biólogas Ana Paula Linhares e Priscilla Almeida, orientadoras do estudo, é um argumento a favor da candidatura da região como Área de Proteção Ambiental. O registro foi premiado em dezembro, no I Encontro Brasileiro de Diatomologia.

Imagem enviada por **Ana Paula Linhares**, professora vinculada ao Museu Paraense Emílio Goeldi (MPEG) e à Universidade Federal do Pará (UFPA)